LIBRI • BAMBINI & RAGAZZI

Atlante del tempo e "Libro del clima" Due guide indispensabili

I nostri suggerimenti. Il primo è un viaggio nella storia e negli eventi che hanno cambiato il suo corso lungo le linee del tempo. Il secondo è una bussola sui cambiamenti climatici e sulle previsioni meteo

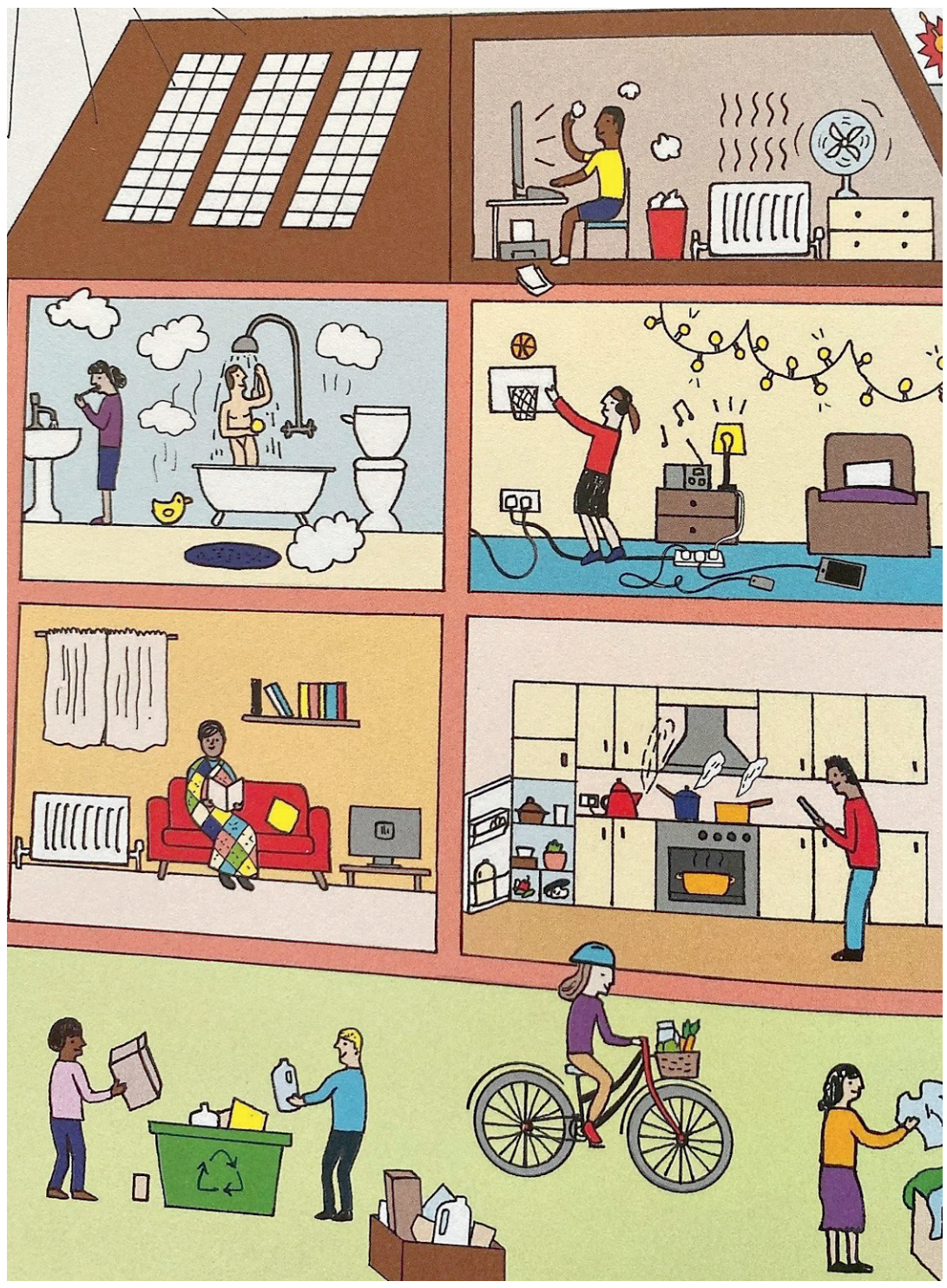

• Immagine di Harriet Russell da "Il libro su clima e tempo", Corraini edizioni

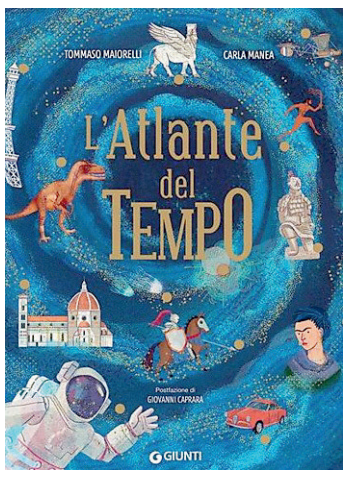

• L'Atlante del Tempo

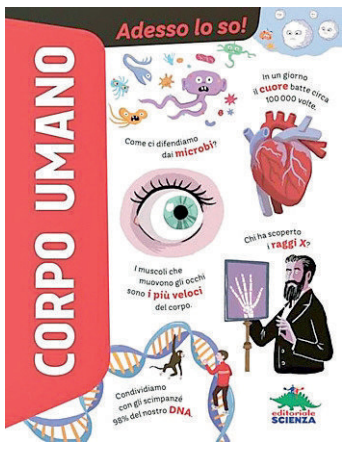

• Adesso lo so! Corpo umano

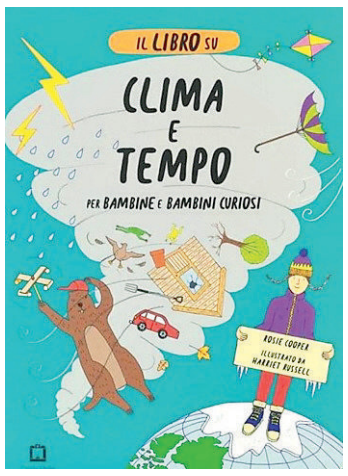

• Il libro su clima e tempo

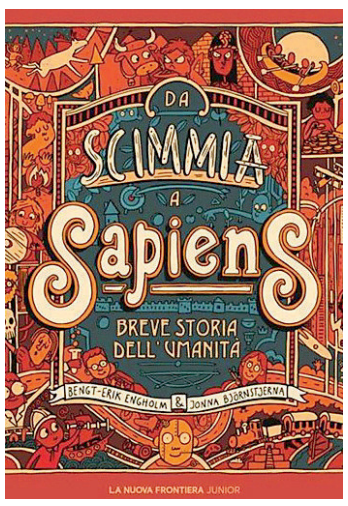

• Da scimmia a sapiens

CARLO MARTINELLI

ATLANTE DEL TEMPO di Tommaso Maiorelli e Carla Manea (Giunti, € 19,90)
Un viaggio nella storia e negli eventi che hanno cambiato il suo corso attraverso le linee del tempo. Suddiviso in due sezioni, Civiltà e Temi, parte dalla storia del tempo e dai mestieri legati al tempo, per passare alla nascita dell'Universo e alle prime forme di vita e addentrarsi successivamente nella storia delle grandi civiltà, dalla Mesopotamia ai nostri giorni. Le ultime pagine sono dedicate alla storia specifica di diversi ambiti: dall'arte al cinema, dai trasporti allo sport. Splendidamente illustrato, l'Atlante presenta la storia del mondo dalla nascita dell'universo a oggi usando lo strumento visivo delle linee del tempo che insegna ad acquisire la percezione della dimensione temporale della realtà e mettere ordine negli eventi più importanti della storia. Un viaggio nel tempo in cui prendono vita le grandi conquiste e invenzioni dell'umanità, l'ascesa e la caduta di immensi imperi, le battaglie più famose e le meraviglie di arte, scienza e letteratura. Da 8 anni.

ADESSO LO SO! CORPO UMANO di Anna Romano, illustrazioni di Paolo Gallina (Editoriale Scienza, € 14,90)
Il corpo umano spiegato in un libro agile e aggiornato, il primo volume dell'enciclopedia per ragazzi di Editoriale Scienza. Scoprire il meraviglioso corpo umano, com'è fatto e come funziona. Esplorare l'anatomia cominciando dalla struttura delle cellule. Mettersi alla prova imparando i nomi di ossa e muscoli, poi avventurarsi lungo il percorso del sangue dal cuore ai polmoni. Indagare i segreti del Dna e dell'ereditarietà, farsi sorprendere dalle mille capacità del nostro corpo: il sistema immunitario combatte le infezioni, i sensi percepiscono l'ambiente e il cervello ci rende intelligenti, così possiamo pensare, parlare ed emozionarci. Con tavole anatomiche per dare un nome alle diverse parti di cui siamo fatti. Sapevate che condividiamo con gli scimpanzé il 98% del Dna? E che in un giorno il cuore batte circa centomila volte? Chi ha scoperto i raggi X? Come ci difendiamo dai microbi? Quali sono i muscoli più veloci del corpo? Con un glossario che approfondisce e fissa i termini complessi. Da 8 anni.

IL LIBRO SU CLIMA E TEMPO PER BAMBINE E BAMBINI CURIOSI di Rosie Cooper, illustrato da Harriet Russell (Corraini edizioni, € 18)
Cosa fa soffiare il vento? Da dove arriva la pioggia, e perché le nuvole hanno forme così strane? Come si fanno le previsioni del tempo (senza avere un supercomputer)? E perché sulla Terra fa sempre più caldo? Gli autori – con l'aiuto di una marmotta molto competente – esplorano uno degli ambiti più affascinanti della scienza, quello dei fenomeni atmosferici e climatici: dalle glaciazioni al ciclo dell'acqua, dalle stagioni al riscaldamento globale, passando per le invenzioni escogitate dagli esseri umani per adattarsi a condizioni e ambienti di ogni tipo. Per imparare perché il nostro pianeta è il posto più fortunato dell'universo e come dare il nostro contributo per proteggerlo. Da 8 anni.

DA SCIMMIA A SAPIENS. BREVE STORIA DELL'UMANITA' di Bengt-Erik Engholm, illustrazioni di Jonna Björnstjerna (Nuova Frontiera junior, € 16)
Come ha fatto la società a diventare come la vediamo oggi? Quali fondamentali scoperte e invenzioni siamo stati così intelligenti da fare nel corso dei secoli? Com'è successo che siamo diventati ciò che siamo? La storia dell'umanità raccontata in una carrellata illustrata con grande ironia. Grazie allo stile e ai fumetti accattivanti, il peso dell'evoluzione viene trasmesso in modo intelligente, semplificato ma non per questo semplice, e con brio. Da 10 anni.

FRATELLO E SORELLA di Angelo Petrosino, illustrazioni di Giulia Sagramola (Einaudi Ragazzi, € 13,50)
Una storia divertente sull'amicizia, sull'amore e sulla difficoltà di costruire una nuova famiglia, sulla scuola e sul tortuoso cammino della crescita. Che cosa succede quando, da distratti compagni di scuola, si diventa fratelli? Quando Paolo e Anna si innamorano, Marta e Francesco, i loro rispettivi figli, si ritrovano a dover affrontare un cambiamento davvero inaspettato! Lei è allegra ed estroversa, e ama scrivere; lui, invece, è taciturno e solitario, e ama disegnare: riusciranno ad andare d'accordo? Da 9 anni.

DIARIO DI UNA SCHIAPPA. COLPITO E AFFONDATO! di Jeff Kinney (il Castoro, € 13)
Torna nelle librerie italiane la Schiappa più amata del mondo, protagonista della serie best seller mondiale che nel mondo ha superato ormai 250 milioni di copie vendute, con 76 edizioni e traduzioni in 65 lingue, compreso il Latino e il Napoletano. La serie in Italia ha superato 6 milioni di copie vendute. Qui Greg Heffley e la sua famiglia partono per un viaggio in camper attraverso il Paese, pronti a vivere la più grande avventura. Ma le cose non vanno secondo i piani e così si ritrovano bloccati in un campeggio di camperisti che non è un paradiso estivo. Le cose peggiorano quando un violento nubifragio li scaraventa in un mare di guai. Da 11 anni.

NEVE di Sam Usher (edizioni Clichy, € 19)
Dopo il grande successo di "Temporale", torna Sam Usher con il secondo episodio della serie stagionale che Clichy pubblicherà per intero. Splendide illustrazioni a china e acquerello completano questa storia alla perfezione. Una lettura magnifica da aggiungere alle storie sulla neve e sul divertimento invernale. Già: a tutti i bambini piace la neve: niente scuola e pallate a volontà. Ma Sam deve aspettare il nonno, anche se i suoi compagni sono già andati al parco... e anche i cani e i gatti... e pure gli animali dello zoo! Solo quando i due finalmente arrivano, il nonno capisce perché Sam aveva tanta fretta: trascorreranno momenti meravigliosi giocando tutti insieme nella neve. Nell'albo di Usher di nuovo il rapporto tra nonno e nipote e la magia della condivisione: ogni momento trascorso insieme è un momento magico. Da 3 anni.

QUADROPHENIA GIRL. ULTRANOIDI 2 di Gianluca Morozzi (Gallucci, € 11,50)
All'indomani della battaglia contro Starhammer, e della scomparsa di Miki, una serie di inaspettati eventi sconvolge ancora di più la vita di Marlene. Un nuovo misterioso gruppo di supereroi fa la sua comparsa per le strade di Bologna, mentre la bella Nanami è convinta di aver scoperto la vera identità di Motorpsycho e Sunchild. Quello che Marlene non sa, però, è che il vero pericolo sono i due potentissimi nemici che stanno tramando alle sue spalle e aspettano solo il momento buono per attaccare. Da 10 anni.

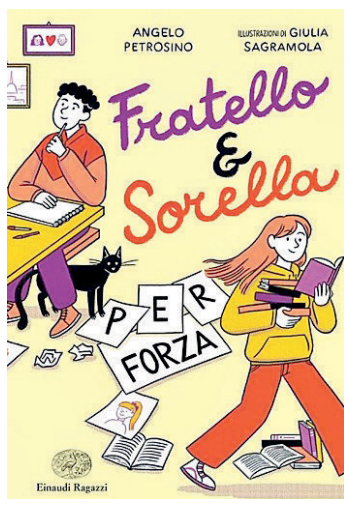

• Fratello e sorella

• Diario di una Schiappa

• **Riecco la Schiappa**
"Colpito e affondato!" nuovo capitolo dell'amatissima serie

• **"Fratello e sorella"**
Una storia divertente su amicizia e amore

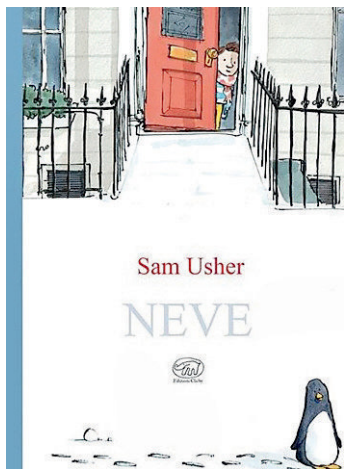

• "Neve" di Sam Usher

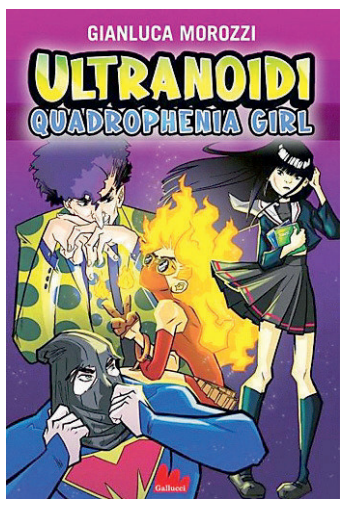

• Ultranoidi - Quadrophenia girl

VkVSIyMjMmEyNDcwMjMtZjZlOS00MTVhLWE1ZGYtN2NkMDk2ZjJkZjE3IyMjMDAwMDAwMDAtMDAwMC0wMDAwLTAwMDAtMDAwMDAwMDAwMDAwIyMjMjAyMS0xMS0wMVQwNzozMjowMCMjI1ZFUg==